

90
100
110
120
130
140
150

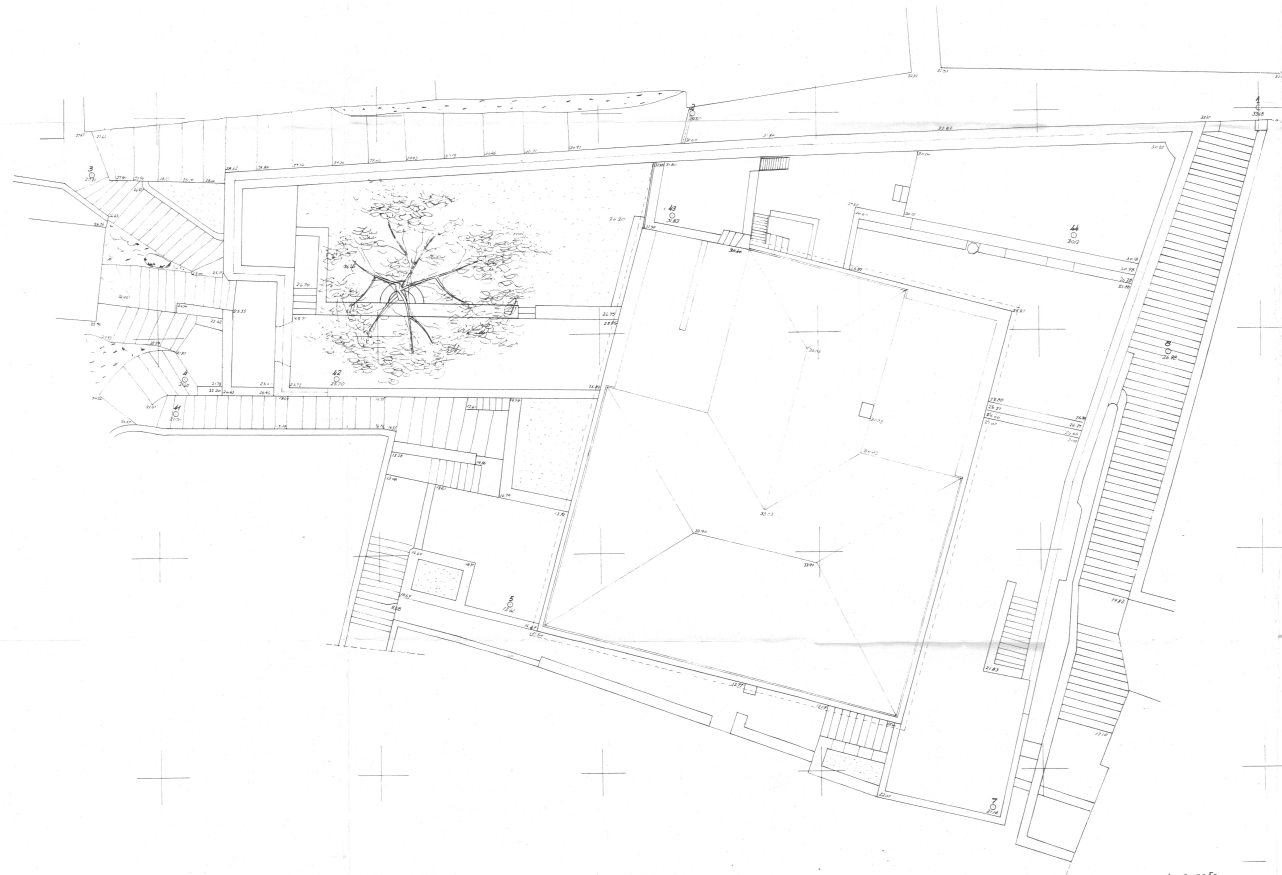

ΑΘΗΝΑ 18-8-89
Ο ΔΕΛΤΑΣ
ΡΕΝΟΣ ΣΟΥΚΗΣ
Πολ. Μηχανικός

Α επίπεδο
Β επίπεδο
Γ επίπεδο
Δ επίπεδο



ΠΡΟΣΗΛΕΙΣ
1. Το σχέδιο συντάχθηκε
επειδή υπάρχει
2. Το υφιστάμενο είναι απαλλοτριωμένο
από την υπηρεσία της Φορέσης
Ο ΒΡΟΧΙΝΟΣ
Π. ΤΕΚΤΟΝΕΣ
Ε. ΓΙΑΝΝΟΥΔΗ
Εργαστής - Σχεδιαστής

ΑΝΩΤΑΤΗ ΣΧΟΛΗ
ΚΑΛΩΝ ΤΕΧΝΩΝ
ΚΑΛΩΝ ΤΕΧΝΩΝ

Α01
ΧΑΙΜΑΚΑ 1:100
ΤΟΠΟΓΡΑΦΙΚΟ
ΜΕΛΕΤΗ ΕΦΑΡΜΟΓΗΣ
ΑΘΗΝΑ ΜΑΡΤΙΟΣ-ΑΠΡΙΛΙΟΣ 1989

ΕΝΕΚΡΙΘΗ
δεν του Τεχνικού Συμβουλίου
την 19/8/89
Α Γραμματέας
Ε. ΓΙΑΝΝΟΥΔΗ
Εργαστής - Σχεδιαστής
ΑΡΧΙΤΕΚΤΟΝΑΣ ΔΗΜ. ΠΑΠΑΓΙΑΝΝΟΥ

ΓΡΑΦΕΙΟ ΜΕΛΕΤΩΝ
ΔΗΜ. ΠΑΠΑΓΙΑΝΝΟΥ, ΣΥΝΕΡΓΑΤΕΣ
ΑΡΧΙΤΕΚΤΟΝΕΣ ΣΥΜΒΟΥΛΟΙ ΜΗΧΑΝΙΚΟΙ

ΚΑΡΝΕΑΔΟΥ 30-106 75 ΑΘΗΝΑ-ΤΗΛ. 7235 251

ΠΑΡΑΤΗΡΗΣΕΙΣ
 ΓΙΑ ΔΕΥΤΟΜΕΡΕΣ ΚΥΦΩΜΑΤΩΝ ΒΛΕΤΕ ΣΧ.Δ. ΑΝ.11
 ΓΙΑ ΔΕΥΤΟΜΕΡΕΣ ΠΛΩΝ ΕΡΓΑΣΙΩΝ ΒΛΕΤΕ ΣΧ.Δ.ΑΝ.12
 ΔΕ ΠΡΕΠΙ ΝΟΘΕΤΑΙ ΤΟ ΤΕΛΟΣ ΤΩΝ ΣΧΕΔΙΩΝ ΤΩΝ ΤΕΧΝΩΝ
 ΒΛΕΤΕ ΟΤΙ ΑΝΑΦΕΡΕΤΑΙ ΣΤΑ ΣΧ.Δ.ΑΝ.13

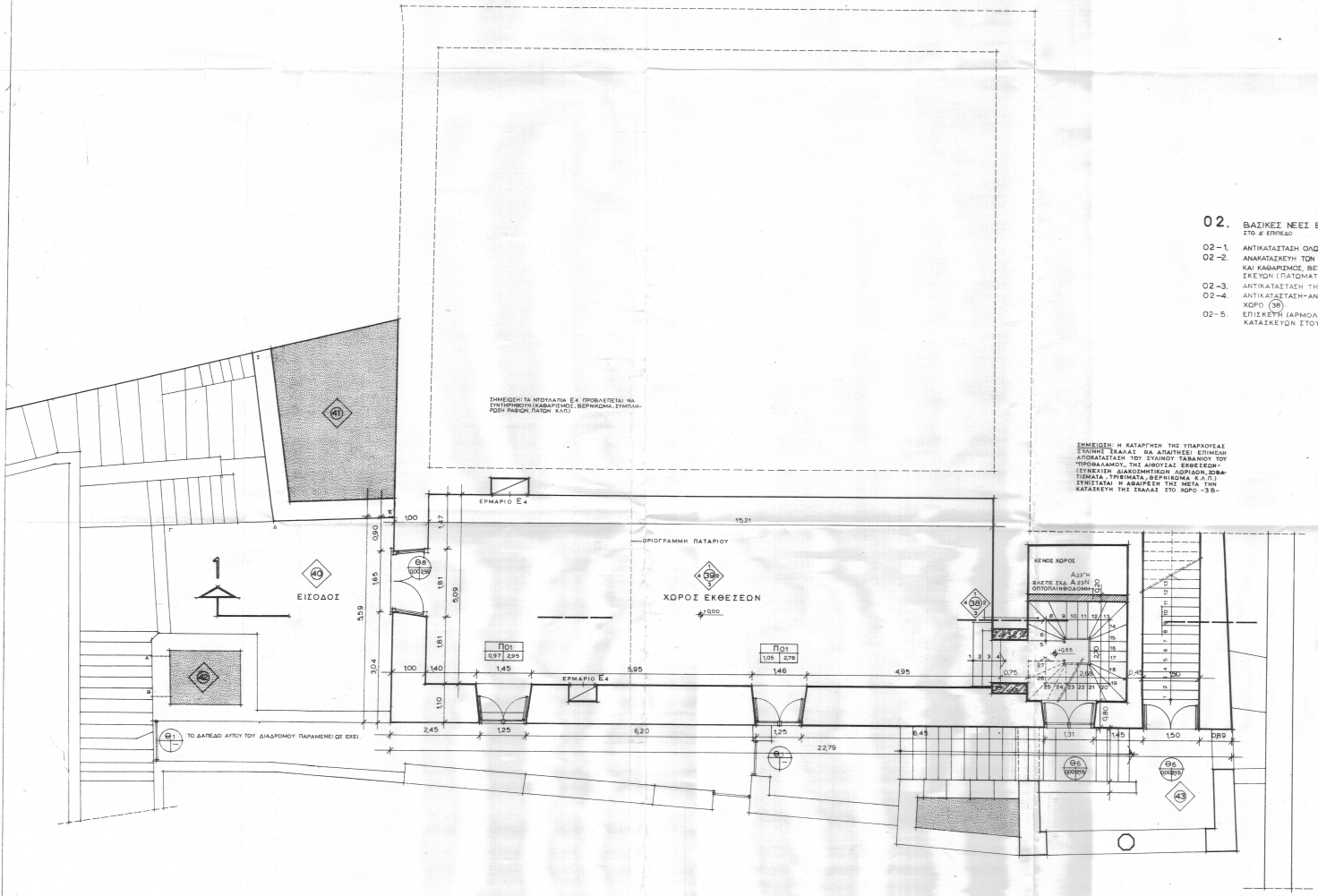

- 02. ΒΑΣΙΚΕΣ ΝΕΕΣ ΕΡΓΑΣΙΕΣ-ΕΠΕΜΒΑΣΕΙΣ**
 ΣΤΟ # ΕΠΙΠΕΔΟ
- 02-1. ΑΝΤΙΚΑΤΑΣΤΑΣΗ ΟΔΩΝ ΤΩΝ ΕΙΣΠΕΡΙΚΩΝ ΚΥΦΩΜΑΤΩΝ ΚΑΠ. (ΒΛ. ΣΧ.Δ. ΑΠ1)
 - 02-2. ΑΝΑΚΑΤΑΣΤΑΣΗ ΤΩΝ ΕΙΣΠΕΡΙΚΩΝ ΕΠΙΦΡΑΓΜΑΤΩΝ (ΒΛ. ΣΧ.Δ. ΑΠ1) ΚΑΙ ΚΑΛΥΨΙΜΟΣ ΒΕΡΝΙΚΩΝ ΚΑΠ ΤΩΝ ΣΥΝΩΝ ΚΑΤΑ-ΕΚΕΥΩΝ (ΠΑΤΩΜΑΤΑ, ΔΑΠΕΔΑ ΚΑΠ)
 - 02-3. ΑΝΤΙΚΑΤΑΣΤΑΣΗ ΤΗΣ ΕΙΣΠΕΡΙΚΗΣ ΠΟΡΤΗΣ ΘΒ
 - 02-4. ΑΝΤΙΚΑΤΑΣΤΑΣΗ-ΑΝΑΚΑΤΑΣΤΑΣΗ ΣΥΝΩΝ ΚΟΥΚΙΑΣ ΣΤΟ ΧΩΡΟ (Θ)
 - 02-5. ΕΠΙΧΕΥΣΗ (ΔΑΦΝΟΛΟΙ ΣΥΜΠΛΗΡΩΣΗ ΚΑΠ) ΤΩΝ ΠΕΤΡΙΝΩΝ ΚΑΤΑΣΚΕΥΩΝ ΣΤΟΥΣ ΧΩΡΟΥΣ 40, 41 & 42 (ΒΛΕΠΕΙ Α, Β ΚΑΠ)

ΕΠΙΣΗΜΩΣΗ Η ΚΑΤΑΡΓΗΣΗ ΤΗΣ ΥΠΑΡΧΟΥΣΑΣ ΣΤΟΙΧΗΣ ΣΚΑΛΑΣ. ΩΣ ΑΠΑΙΤΗΣΕΙΣ ΕΠΙΘΕΤΩΝ ΑΠΟΚΑΤΑΣΤΑΣΗ ΤΟΥ ΣΥΝΩΝ ΤΑΒΑΝΙΟΥ ΤΟΥ ΠΡΟΒΛΑΛΟΝΤΟΣ, ΤΗΣ ΔΕΚΟΥΣΑΣ ΕΠΙΧΕΥΣΗΣ ΣΤΕΡΕΩΣΗ ΔΙΑΚΟΣΜΗΤΙΚΩΝ ΑΦΙΣΤΡΩΣΕΩΝ ΣΩΜΑΤΑ, ΤΡΕΠΑΣΜΑΤΑ, ΒΕΡΝΙΚΩΝ Κ. Α. Π. ΣΤΕΡΕΩΣΗ Η ΘΩΡΑΞΗ ΤΗΣ ΜΕΤΑ ΤΗ ΚΑΤΑΣΚΕΥΗ ΤΗΣ ΣΚΑΛΑΣ ΣΤΟ ΧΩΡΟ -3B-

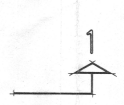

ΑΘΗΝΑ 16-9-89
 Ο αρχιτέκτονας
 ΓΕΩΡΓΙΟΣ ΖΟΥΚΗΣ
 Πολ. Μηχανικός

ΑΝΩΤΑΤΗ ΣΧΟΛΗ
 ΚΑΛΩΤΕΧΝΙΚΗΣ ΣΤΑΘΜΟΣ ΥΔΡΑΞ
 ΚΑΛΩΝ ΤΕΧΝΩΝ

ΠΑΡΑΛΑΒΗ
 ΚΑΙΝΑΚΑ 1150
A 02
 ΚΑΤΩΣΗ Δ' ΕΠΙΠΕΔΟΥ
 ΜΕΛΕΤΗ ΕΞΑΡΧΙΤΟΣ
 ΑΘΗΝΑ - ΜΑΡΤΙΟΣ-ΑΠΡΙΛΙΟΣ 1988

ΕΝΕΚΡΙΘΗ
 Στις 19/4/90
 Η Επιτροπή
 Ε. ΓΙΑΝΝΟΥΔΗ
 Εργοθέτης - Σχεδιαστής
 ΑΡΧΙΤΕΚΤΟΝΑΣ ΔΗΜ. ΠΑΠΑΓΙΑΝΝΟΥ

Ο ΕΠΟΤΙΝΟΣ
 Τ. ΤΕΤΕΡΗΣ
 Ε. ΓΙΑΝΝΟΥΔΗ
 Εργοθέτης - Σχεδιαστής
 ΑΡΧΙΤΕΚΤΟΝΑΣ ΔΗΜ. ΠΑΠΑΓΙΑΝΝΟΥ

ΓΡΑΦΕΙΟ ΜΕΛΕΤΩΝ
 ΔΗΜ. Γ. ΠΑΠΑΓΙΑΝΝΟΥ-ΣΥΜΕΡΑΤΕΣ
 ΑΡΧΙΤΕΚΤΟΝΕΣ ΣΥΜΒΟΥΣΤΟΙ ΜΗΧΑΝΙΚΟΙ
 ΚΑΡΥΕΣΔΟΥ 30-106 75 ΑΘΗΝΑ-ΤΗΛ. 7235 251

ΠΑΡΑΤΗΡΗΣΕΙΣ
 ΓΙΑ ΛΕΠΤΟΝ ΤΟΝ ΚΟΙΤΩΝΑΤΟΝ ΒΛΕΠΕ ΣΧ.Α20
 ΓΙΑ ΛΕΠΤΟΝ ΤΟΝ ΚΥΚΛΟΦΟΡΟΝ ΒΛΕΠΕ ΣΧ.Α11
 ΔΕ ΠΡΕΠΙ ΗΘΕΛΑΙ ΤΟ ΥΠΟΚΕΙΜΕΝΟ ΣΧΗΜΑ ΤΟΥΤΟΥ
 ΒΛΕΠΕ ΟΤΙ ΑΝΑΦΕΡΕΤΑΙ ΣΤΑ ΣΧΗΔΙΑ Α03 ΚΑΙ Α12

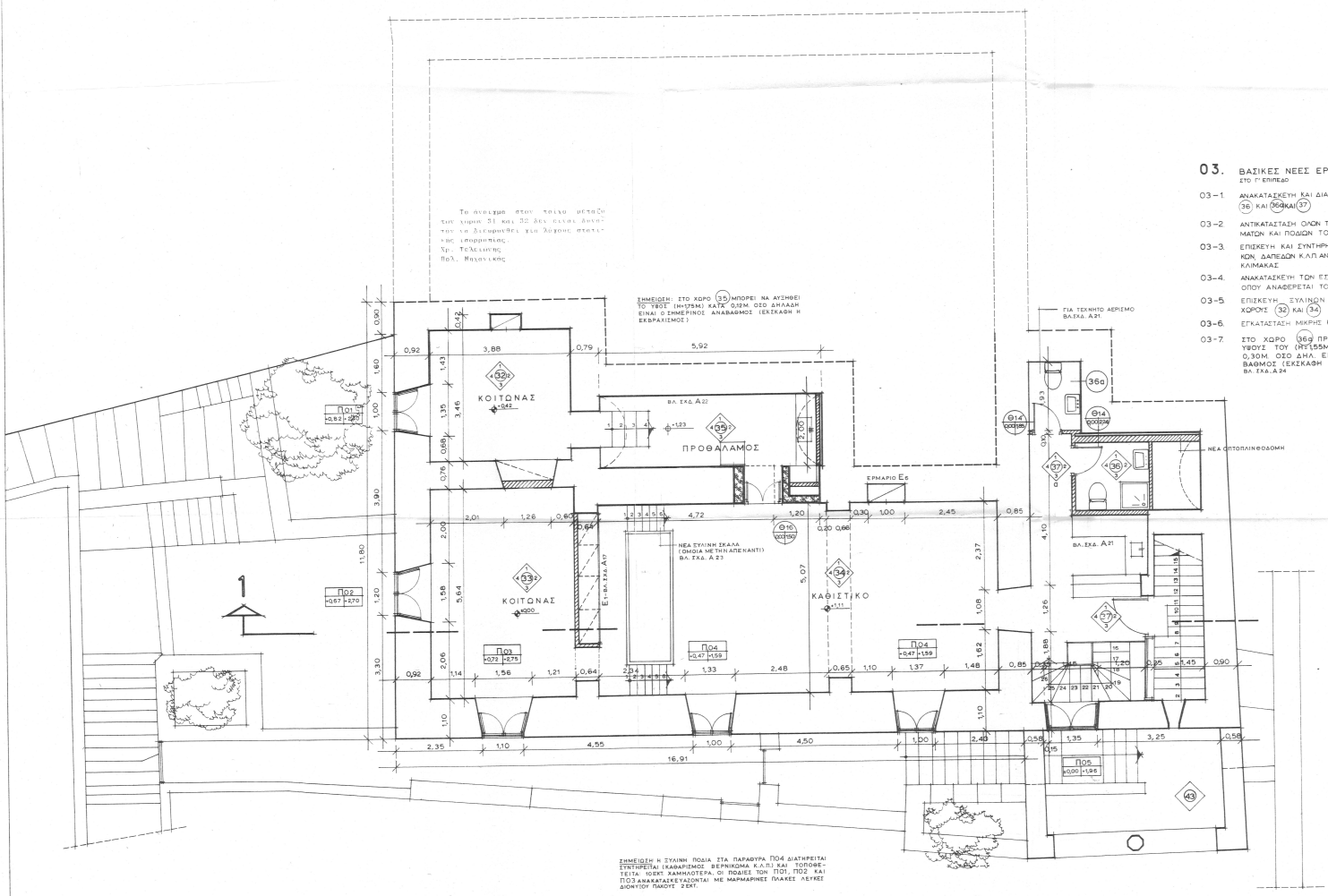

Το ανώγειο είναι τελικό στάδιο του έργου 31 και 32 της οδού Αρσίου που να διατηρηθεί για λόγους συντήρησης προμήθειας. Δρ. Τελεσίμαχος Πούλ. Μουσουλός

ΣΗΜΕΙΩΣΗ ΣΤΟ ΧΩΡΟ (33) ΜΠΟΡΕΙ ΝΑ ΑΥΞΗΘΕΙ ΣΤΟ ΎψΟΣ (ΗΜΕΤΕΣ) ΚΑΤΑ 0,30Μ. ΟΣΟ ΑΝΑΡΤΩΝ ΕΙΝΑΙ Ο ΣΗΜΕΡΙΝΟΣ ΑΝΑΒΑΘΜΟΣ (ΕΚΣΚΑΦΗ Η ΕΚΒΡΑΣΙΜΟΣ)

ΓΙΑ ΤΕΧΝΙΚΟ ΑΕΡΙΣΜΟ ΒΛ. ΣΧ.Α. Α21

- 03. ΒΑΣΙΚΕΣ ΝΕΕΣ ΕΡΓΑΣΙΕΣ-ΕΠΕΜΒΑΣΕΙΣ ΣΤΟ Γ' ΕΠΙΠΕΔΟ**
- 03-1 ΑΝΑΚΑΤΑΣΤΕΥΗ ΚΑΙ ΔΙΑΡΡΥΘΜΙΣΗ ΤΩΝ ΧΩΡΩΝ (36) ΚΑΙ (36Α) (37)
 - 03-2 ΑΝΤΙΚΑΤΑΣΤΑΣΗ ΟΣΩΝ ΤΩΝ ΕΣΤΕΡΙΩΝ ΚΟΥΦΟΜΑΤΩΝ ΚΑΙ ΠΟΔΩΝ ΤΟΥΣ
 - 03-3 ΕΠΙΧΕΥΗ ΚΑΙ ΣΥΝΤΗΡΗΣΗ ΤΩΝ ΣΥΝΩΝ ΚΑΛΑΜΩΝ ΔΑΠΕΔΩΝ ΚΑΛΥΠΤΑΚΑΤΑΣΤΑΣΗ ΤΗΣ ΚΥΡΙΑΣ ΚΑΙΜΑΚΑΣ
 - 03-4 ΑΝΑΚΑΤΑΣΤΕΥΗ ΤΩΝ ΕΣΤΕΡΙΩΝ ΕΠΙΧΕΥΜΑΤΩΝ, ΟΠΟΥ ΑΝΑΦΕΡΕΤΑΙ ΤΟ ΣΧ.Δ. Α22.
 - 03-5 ΕΠΙΧΕΥΗ ΣΥΝΩΝ ΗΤΟΥΛΩΤΩΝ ΣΤΟΥΣ ΧΩΡΟΥΣ (33) ΚΑΙ (34)
 - 03-6 ΕΠΚΑΤΑΣΤΑΣΗ ΜΙΚΡΗΣ ΚΟΥΦΑΣ ΣΤΟ ΧΩΡΟ (35)
 - 03-7 ΣΤΟ ΧΩΡΟ (36) ΠΡΟΒΛΕΠΕΤΑΙ ΑΥΞΗΣΗ ΤΟΥ ΎψΟΥΣ ΤΟΥ (0,155Μ) ΤΟΥ ΑΧΙΛΤΩΝ ΚΑΤΑ 0,30Μ. ΟΣΟ ΑΝΑ ΕΙΝΑΙ Ο ΣΗΜΕΡΙΝΟΣ ΑΝΑΒΑΘΜΟΣ (ΕΚΣΚΑΦΗ Η ΕΚΒΡΑΣΙΜΟΣ) ΒΛ. ΣΧ.Α.24



ΑΘΗΝΑ 18-9-88
 Ο ΕΛΕΓΧΟΣ
 ΓΕΩΡΓΙΟΣ ΖΟΥΚΗΣ
 Π.Δ. Μηχανικός

ΑΝΩΤΑΤΗ ΣΧΟΛΗ
 ΚΑΛΩΤΕΧΝΙΚΩΣ ΣΤΑΘΜΩΣ ΥΔΡΑΣ
 ΚΑΛΩΝ ΤΕΧΝΩΝ

ΠΑΡΑΔΟΧΗ
A 03
 ΚΑΤΩΣΗ Γ' ΕΠΙΠΕΔΟΥ
 ΜΕΛΕΤΗ ΕΒΑΡΜΟΤΗΣ
 ΑΘΗΝΑ ΜΑΡΤΙΟΣ-ΑΠΡΙΛΙΟΣ 1988

ΕΝΕΚΡΙΘΗ
 ΑΔ. 108 Τελεσίμαχος
 ΗΜΕΡΑ... 19/9/88
 Ε. ΓΙΑΝΝΟΥΔΗ
 Αρχιτέκτονας - Στάδιοσημείο

ΓΡΑΦΕΙΟ ΜΕΛΕΤΩΝ
 ΔΗΜ. Γ. ΠΑΠΑΓΙΑΝΝΟΥ - ΣΥΝΕΡΓΑΤΗΣ
 ΑΡΧΙΤΕΚΤΟΝΕΣ ΣΤΑΘΜΩΣ ΜΗΧΑΝΩΝ
 ΚΑΡΥΣΣΑΔΟΥ 30-106 75 ΑΘΗΝΑ-ΤΗΛ 7235 251

ΣΗΜΕΙΩΣΗ Η ΣΥΝΩΝ ΡΟΔΙΑ ΣΤΑ ΠΑΡΑΘΥΡΑ Π04 ΔΙΑΤΗΡΕΙΤΑΙ ΣΤΟΙΧΕΙΩΤΑ ΠΑΡΑΡΤΗΣΟΣ ΒΕΡΝΙΚΩΝ Κ.Α.Σ. ΚΑΙ ΤΟΠΟΘΕΤΕΙΤΑΙ Η ΟΥΚ ΧΑΜΝΟΤΕΡΑ ΟΙ ΡΟΔΙΕΣ ΤΩΝ Π02, Π03 ΚΑΙ Π04 ΑΝΑΚΑΤΑΣΤΑΣΕΩΣ ΤΗΣ ΜΕ ΠΑΡΑΡΤΗΣΟΣ ΠΛΑΚΕΣ ΛΕΥΚΕΣ ΔΟΧΤΙΟΥ ΠΛΑΚΩΤΕ ΖΕΥΤ.

Ο ΕΥΡΩΤΗΣ
 Τ. ΤΕΛΕΣΙΜΑΧΟΣ

- 06. ΒΑΣΙΚΕΣ ΝΕΕΣ ΚΑΤΑΣΚΕΥΕΣ - ΕΠΕΜΒΑΣΕΙΣ ΣΤΗ ΣΤΡΟΦΗ**
- 06-1 ΜΕΡΗΝ ΑΝΤΙΚΑΤΑΣΤΑΣΗ ΤΗΣ ΚΕΡΑΜΟΣΚΕΠΗΣ ΒΑ. ΤΕΧΝΙΚΗ ΠΕΡΙΓΡΑΦΗ ΜΕΡ. ΑΝΤΙΚΑΤΑΣΤΑΣΗ ΤΗΣ ΕΠΙΧΑΛΥΨΗΣ ΚΑΙ ΚΑΒΑΡΙΣΜΟΣ ΤΗΣ ΤΕΧΝΗΤΗΣ ΣΥΝΔΕΣΗΜΑΤΟΣ ΑΠΛΗΣ ΟΜΟΙΟΤΗΤΑΣ ΤΗΣ ΚΥΡΙΑΣ ΣΤΕΦΗΣ
 - 06-2 ΣΥΝΤΗΡΙΣΗ ΤΩΝ ΔΩΜΑΤΩΝ (47) ΚΑΙ (48) ΚΑΙ ΤΩΝ ΥΔΡΟΦΩΩΝ ΤΟΥΣ
 - 06-3 ΑΝΚΑΤΑΣΤΑΣΗ ΤΩΝ ΣΥΝΤΗΡΩΝ ΚΑΙΜΑΚΩΝ (3) ΚΑΙ (5) ΣΤΑ ΔΩΜΑΤΑ (25) ΚΑΙ (26) ΜΕ ΠΑΤΕΛΙΑ
 - 06-4 ΕΠΙΣΚΕΥΗ ΚΑΙ ΚΑΒΑΡΙΣΜΟΣ ΤΩΝ ΤΕΧΝΗΤΩΝ ΓΥΣΩΝ ΤΗΣ ΣΤΕΦΗΣ ΑΝΤΙΚΑΤΑΣΤΑΣΗ ΤΩΝ ΒΥΖΑΝΤΙΝΩΝ ΚΕΡΑΜΩΝ ΤΩΝ ΙΜΩΝ ΤΩΝ ΣΤΑΣΜΩΝ
 - 06-5 ΕΠΕΚΤΑΣΗ ΤΗΣ ΚΕΡΑΜΟΣΚΕΠΗΣ ΤΟΥ ΧΩΡΟΥ (4)

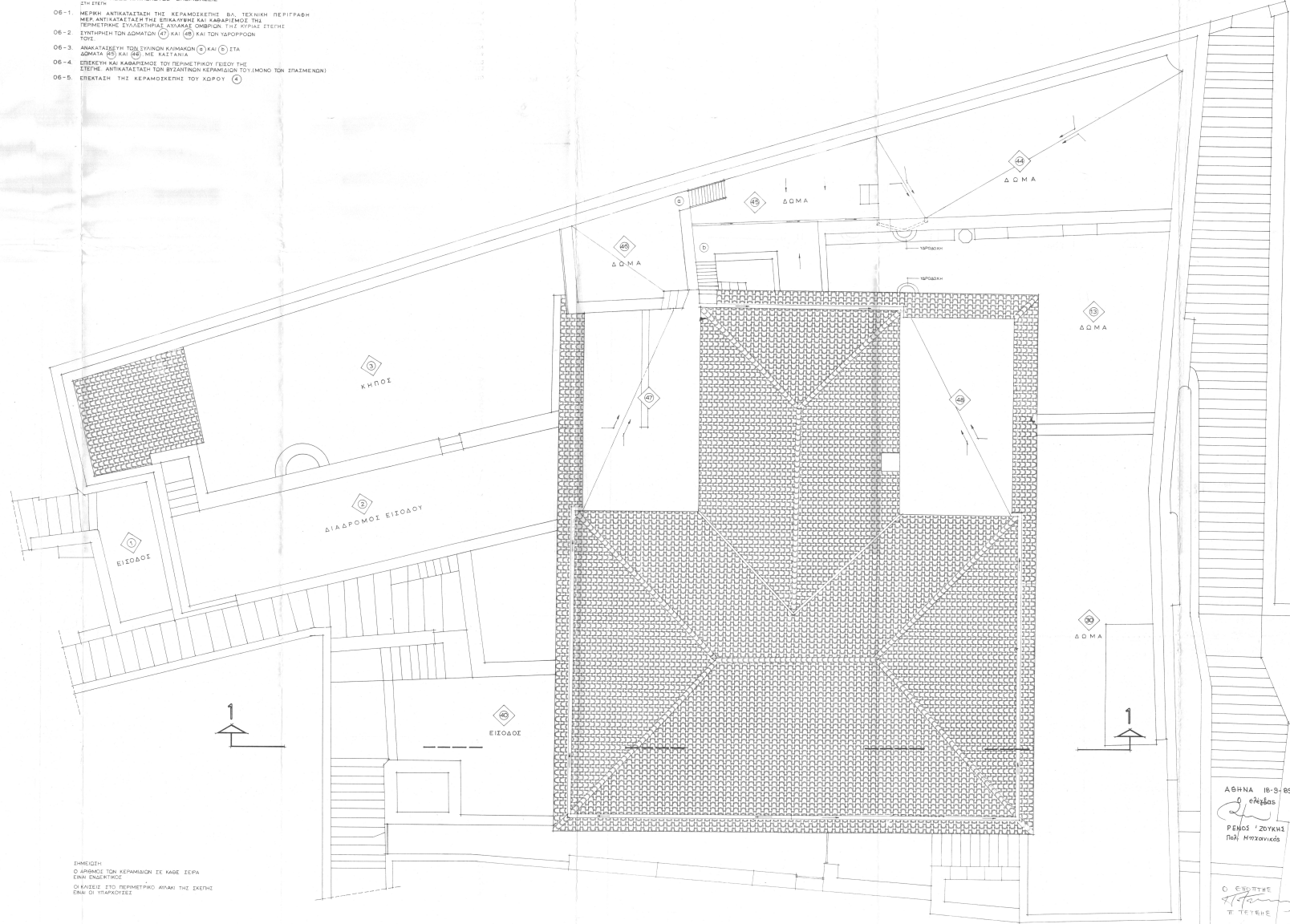

ΣΗΜΕΙΩΣΗ
Ο ΑΡΙΘΜΟΣ ΤΩΝ ΚΕΡΑΜΩΝ ΣΕ ΚΑΘΕ ΣΕΡΑ
ΕΝΩ ΕΠΙΣΤΗΜΕ
ΟΙ ΚΑΙΣΕΙΣ ΣΤΟ ΠΕΡΙΜΕΤΡΙΚΟ ΑΝΑΚΙ ΤΗΣ ΣΤΕΦΗΣ
ΕΝΩ ΟΙ ΠΑΡΟΧΩΣΕΙΣ

ΑΝΩΤΑΤΗ ΣΧΟΛΗ
ΚΑΛΩΤΕΧΝΙΚΟΣ ΣΤΑΘΜΟΣ ΥΔΡΑΣ
ΚΑΛΩΝ ΤΕΧΝΩΝ

A 06

ΚΑΤΩΣΗ ΔΩΜΑΤΟΣ
ΜΕΣΕΤΗ ΕΒΑΡΜΟΤΗ
ΑΘΗΝΑ ΜΑΡΤΙΟΣ-ΑΠΡΙΛΙΟΣ 1988

ΑΘΗΝΑ 18-9-88
ΡΕΝΟΣ Ί. ΖΟΥΚΛΑΣ
Πολύ Μηχανικός

ΕΝΕΚΡΙΘΗ
ΕΠΙ ΤΩΝ ΤΥΠΩΝ
Ε. ΓΙΑΝΝΟΠΟΥΛΟΣ
Επιβλέπων

Ο ΣΥΒΟΥΤΗΣ
Τ. ΤΕΤΕΛΗΣ

ΑΡΧΙΤΕΚΤΟΝΑΣ: ΔΗΜ. ΠΑΠΑΔΑΝΝΟΥ

ΓΡΑΦΕΙΟ ΜΕΛΕΤΩΝ
ΔΗΜ.Τ. ΠΑΠΑΔΑΝΝΟΥ • ΣΥΝΕΡΓΑΤΕΣ
ΑΡΧΙΤΕΚΤΟΝΕΣ ΣΥΜΒΟΥΣ: ΜΗΛΑΝΑΚΙ

ΚΑΡΝΕΑΔΟΥ 30-106-75 ΑΘΗΝΑ-ΤΗΛ 7235-255

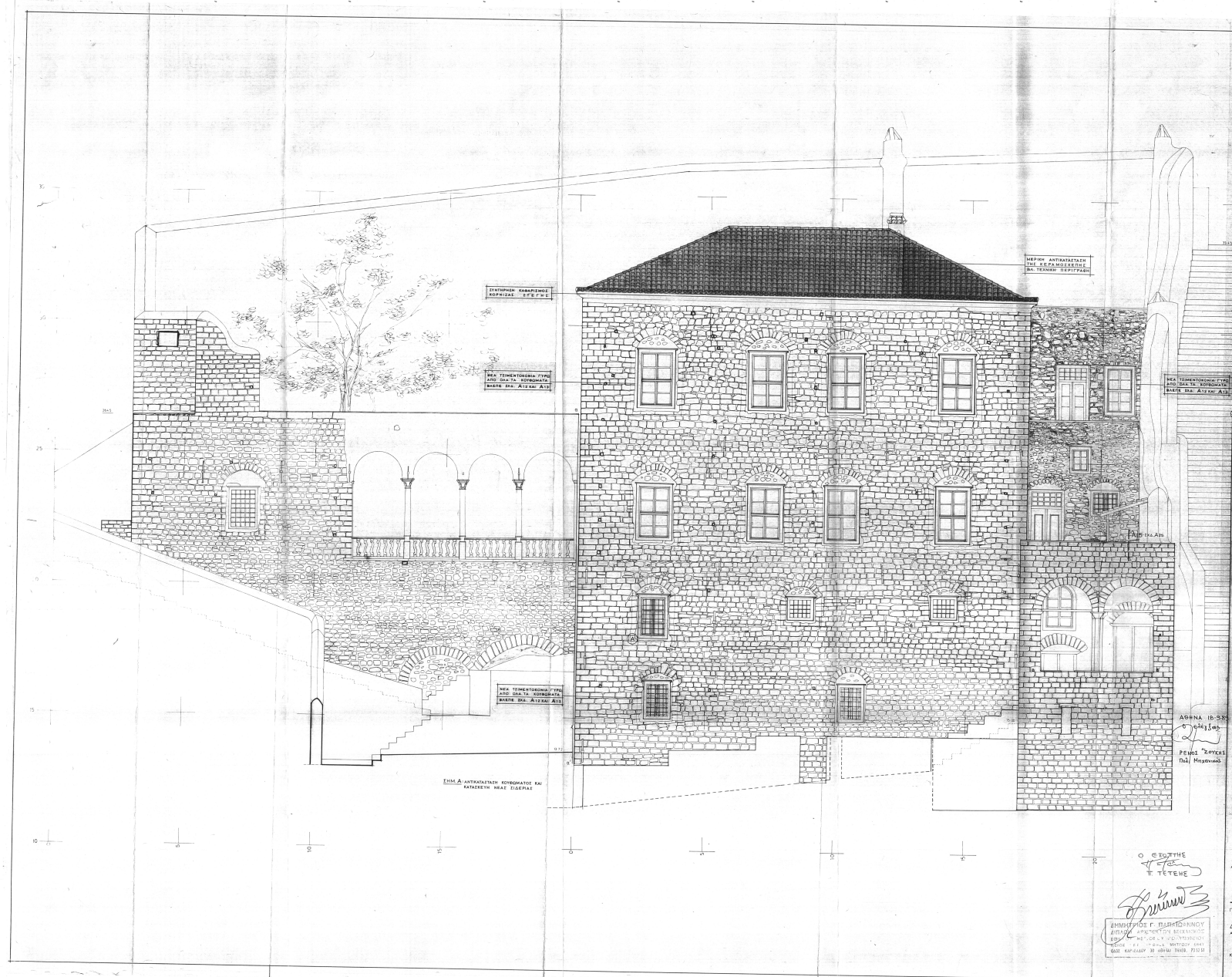

ΠΑΡΑΤΗΡΗΣΕΙΣ

ΑΝΩΤΑΤΗ ΣΧΟΛΗ
ΚΑΛΩΝ ΤΕΧΝΩΝ ΣΤΑΘΜΟΣ ΥΡΑΡΣ
ΚΑΛΩΝ ΤΕΧΝΩΝ

ΑΘΗΝΑ 18-38
ΚΑΥΜΑΚΑ 1:50
A07

ΜΕΛΕΤΗ ΕΡΓΑΧΡΩΜΑΤΩΣ
ΟΩΗ ΑΝΑΤΟΛΙΚΗ
ΑΘΗΝΑ ΜΑΡΤΙΟΣ-ΑΠΡΙΛΙΟΣ 1988

ΕΝΕΚΡΙΘΗ
ΑΠΟ ΤΗΣ ΤΕΧΝΙΚΗΣ ΟΜΑΔΑΣ
ΤΗΣ... 19/4/89
Ε. ΓΙΑΝΝΟΥΔΗ

Ε. ΓΙΑΝΝΟΥΔΗ
Εργοδότης - Υπεύθυνος
ΑΡΧΙΤΕΚΤΟΝΑΣ ΔΗΜ. ΠΑΠΑΙΩΑΝΝΟΥ

ΓΡΑΦΕΙΟ ΜΕΛΕΤΩΝ

ΔΗΜ. ΠΑΠΑΙΩΑΝΝΟΥ ΣΥΝΕΡΓΑΤΕΣ
ΑΡΧΙΤΕΚΤΟΝΙΚΕΣ ΕΠΙΘΕΩΡΗΣΕΙΣ
ΚΑΡΝΕΑΔΟΥ 30-108 75 ΑΘΗΝΑ-ΤΗΛ. 7235 251

Ο ΣΙΩΤΗΣ
Ε ΤΕΤΕΝΕ
[Signature]
ΔΙΠΛΩΜΑΤΗΣ ΑΡΧΙΤΕΚΤΟΝΟΣ
ΕΡΓΟΔΟΤΗΣ
ΚΑΡΝΕΑΔΟΥ 30-108 75 ΑΘΗΝΑ-ΤΗΛ. 7235 251