

ΕΜΒΑΔΟΝ 1ου ΕΠΙΠΕΔΟΥ  
E= 131,85 m<sup>2</sup>

ΑΝΩΤΑΤΗ ΣΧΟΛΗ ΚΑΛΩΝ ΤΕΧΝΩΝ  
ΤΕΧΝΙΚΗ ΥΠΗΡΕΣΙΑ

Ιδιοκτήτης: ΑΝΩΤΑΤΗ ΣΧΟΛΗ ΚΑΛΩΝ ΤΕΧΝΩΝ

Έργο: ΑΠΟΤΥΠΩΣΗ ΚΤΙΡΙΟΥ ΤΟΥ ΚΑΛΛΙΤΕΧΝΙΚΟΥ  
ΣΤΑΘΜΟΥ ΤΗΣ ΑΝΩΤΑΤΗΣ ΣΧΟΛΗΣ ΚΑΛΩΝ ΤΕΧΝΩΝ

Θέση: ΔΕΛΦΟΙ - ΔΗΜΟΥ ΔΕΛΦΩΝ

Μελετητής: ΣΤΑΘΑΤΟΣ ΦΩΤΙΟΣ - Πολ/κός Μηγ/κός Ε.Μ.Π.

Θέμα: ΚΑΤΟΨΗ 1ου ΕΠΙΠΕΔΟΥ

Αρ. σχεδίου:

**A-1**

Κλίμακα: 1/125

Χρόνος μελέτης: ΙΑΝΟΥΑΡΙΟΣ 2017

Σφραγίδα - υπογραφή:

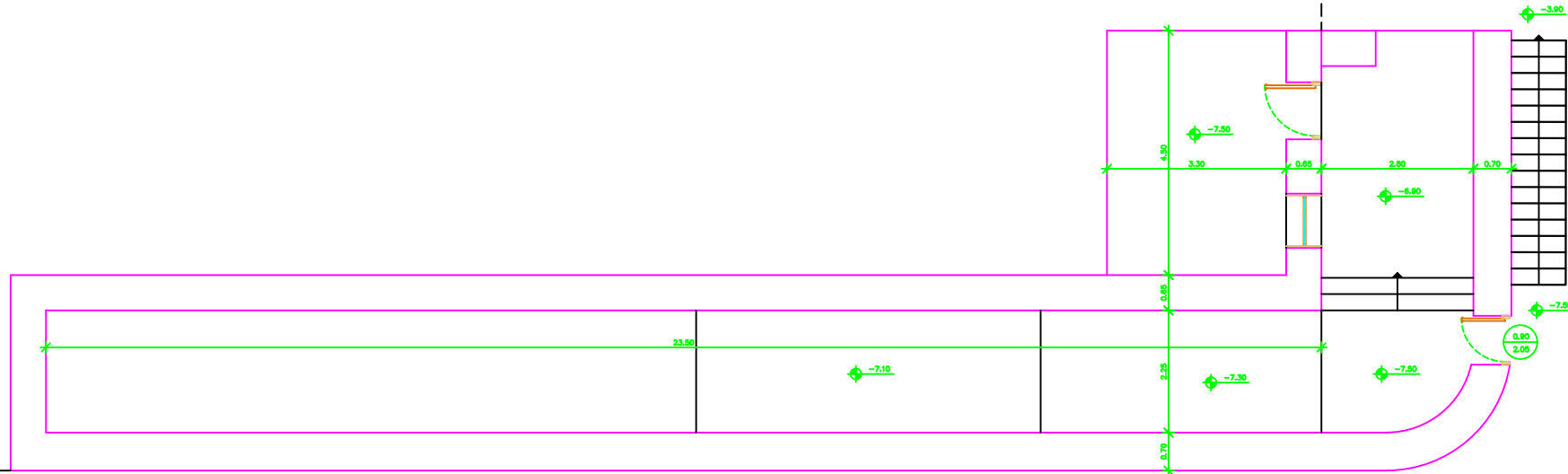

ΚΑΤΟΨΗ 1ου ΕΠΙΠΕΔΟΥ