

# ΚΤΗΡΙΟ 2Α

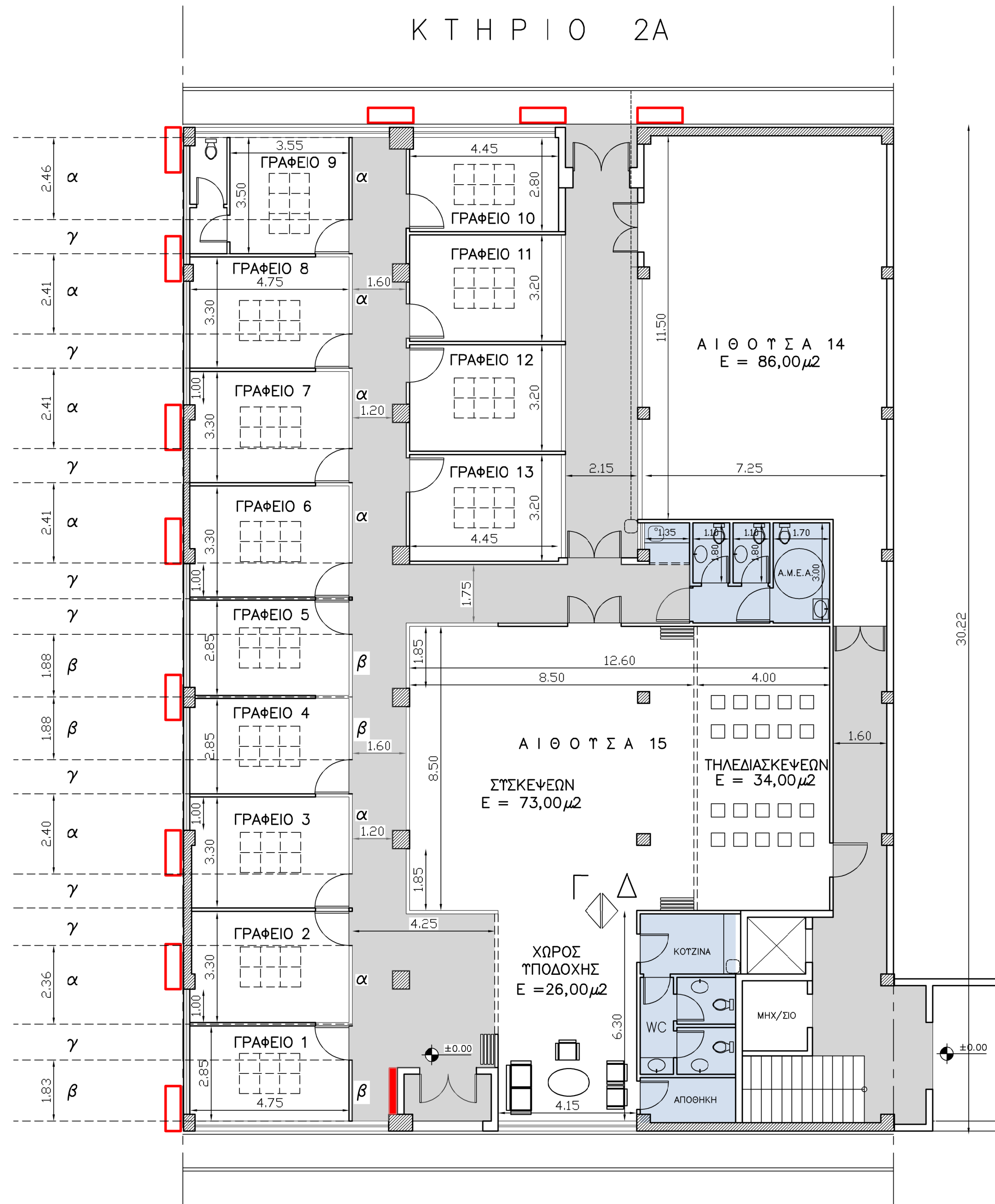

ΟΙ ΔΙΑΣΤΑΣΕΙΣ ΕΝΔΕΧΟΜΕΝΩΣ ΝΑ ΑΠΟΚΛΙΝΟΥΝ ΑΠΟ ΤΗΝ ΠΡΑΓΜΑΤΙΚΟΤΗΤΑ ΩΣ ΕΚ ΤΟΥΤΟΥ ΠΡΕΠΕΙ ΝΑ ΕΠΑΛΗΘΕΥΟΝΤΑΙ ΕΠΙ ΤΟΠΟΥ ΤΟΥ ΕΡΓΟΥ

- ΠΙΘΑΝΕΣ ΘΕΣΕΙΣ ΚΛΙΜΑΤΙΣΤΙΚΩΝ ΜΟΝΑΔΩΝ
- ΠΙΘΑΝΗ ΘΕΣΗ ΠΙΝΑΚΑ
- ΤΥΠΟΠΟΙΗΜΕΝΑ ΔΙΑΧΩΡΙΣΤΙΚΑ ΜΕ ΤΖΑΜΙΑ  
Ή ΤΑΛΟΤΥΒΛΑ Ή ΤΖΑΜΙΑ
- ΜΕΤΑΛΛΙΚΗ ΔΙΑΤΡΗΤΗ ΨΕΓΔΟΡΟΦΗ ΜΕ ΦΩΤΙΣΤΙΚΑ

<h2>Α. Σ. Κ. Τ.</h2>		
<u>Εργο:</u>	ΚΤΗΡΙΟ 2Α ΥΦΙΣΤΑΜΕΝΗ ΚΑΤΑΣΤΑΣΗ	
<u>Θεση:</u>	ΚΤΗΡΙΑΚΟ ΣΥΓΚΡΟΤΗΜΑ ΤΗΣ Α.Σ.Κ.Τ. ΠΕΙΡΑΙΩΣ 256	

ΘΕΜΑ ΣΧΕΔΙΟΥ : ΚΑΤΟΨΗ ΙΣΟΓΕΙΟΥ	ΑΡ. ΣΧΕΔΙΟΥ	ΚΛΙΜΑΚΑ
-----------------------------------	-------------	---------

ΗΜΕΡΟΜΗΝΙΑ : ΣΕΠΤΕΜΒΡΙΟΣ 2022

ΔΙΑΜΟΡΦΩΣΗ ΓΡΑΦΕΙΩΝ ΤΜΗΜΑΤΟΣ ΘΙΣΤΕ & ΑΙΘΟΥΣΩΝ ΣΥΣΚΕΨΕΩΝ  
ΣΤΟ ΧΩΡΟ ΤΗΣ ΠΑΛΙΑΣ ΒΙΒΛΙΟΘΗΚΗΣ